

# Indicadores del COVID-19 para los padres

Cada mañana antes de que usted envíe a su estudiante a la escuela por favor compruebe lo siguiente:

1 Su estudiante NO tiene una fiebre más alta de 100.4°F O menos si no se siente bien.

2 Otras señales de enfermedad tales como:



100.4°F DE FIEBRE



TOS



FALTA DE ALIENTO O  
DIFICULTAD PARA  
RESPIRAR



DOLOR DE  
GARGANTA



PÉRDIDA DE SABOR  
U OLOR



DOLOR  
DE CABEZA



DOLOR MUSCULAR  
Y FATIGA



ESCALOFRIOS



CONGESTIÓN Y  
FLUJO NASAL

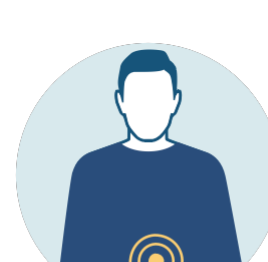

NÁUSEAS O VÓMITOS

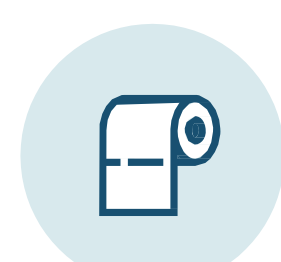

DIARREA

3 Ha estado en contacto cercano (dentro de 6 pies durante más de 15 minutos) con alguien que recibió una prueba de COVID-19 y ha dado positivo durante las últimas dos semanas?

Si la respuesta es SÍ a cualquier de estas preguntas, **NO ENVÍE** a su estudiante a la escuela. En vez de eso, mantenga a su hijo(a) en cuarentena y comuníquese con su proveedor de salud y la escuela.



# COVID-19 Screening for Parents

Every morning before you send your child to school please check the following:

1 Your student does NOT have a fever greater than 100.4°F OR lower if your child is not feeling well.

2 Other signs of illness such as:



CONGESTION  
OR RUNNY NOSE



FEVER OF 100.4°F

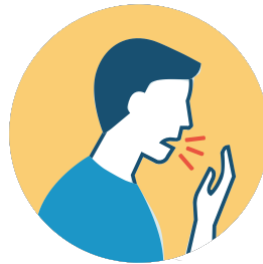

COUGH



SHORTNESS OF BREATH OR  
DIFFICULTY BREATHING

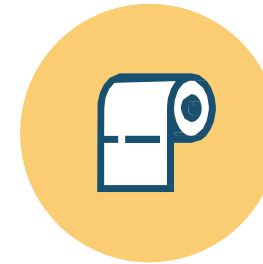

DIARRHEA



HEADACHE



NAUSEA  
OR VOMITING



SORE THROAT



MUSCLE PAIN  
AND FATIGUE



CHILLS



NEW LOSS OF TASTE  
OR SMELL

3 Were you in close contact (within 6 feet for more than 15 minutes) with anyone confirmed with COVID-19 within the last two weeks?

 If the answer is YES to any of the questions, DO NOT send your student to school. Instead, begin quarantine of your child and contact your healthcare provider and school site.